



Hangzhou Xixi Building Co., LTD

Mr. Cancan Kang
Cell Phone & WhatsApp & Viber: 008613757163354
WeChat: 64048573 Homepage: www.greobuild.com
www.greobuilding.com www.cbcgob.com
Email: cangcancb@qq.com
Add: 22th Floor, Xinyi Guangshang, Xiaoshan,
Hangzhou, China

合作设计

合作设计

平面示图

KEY PLAN

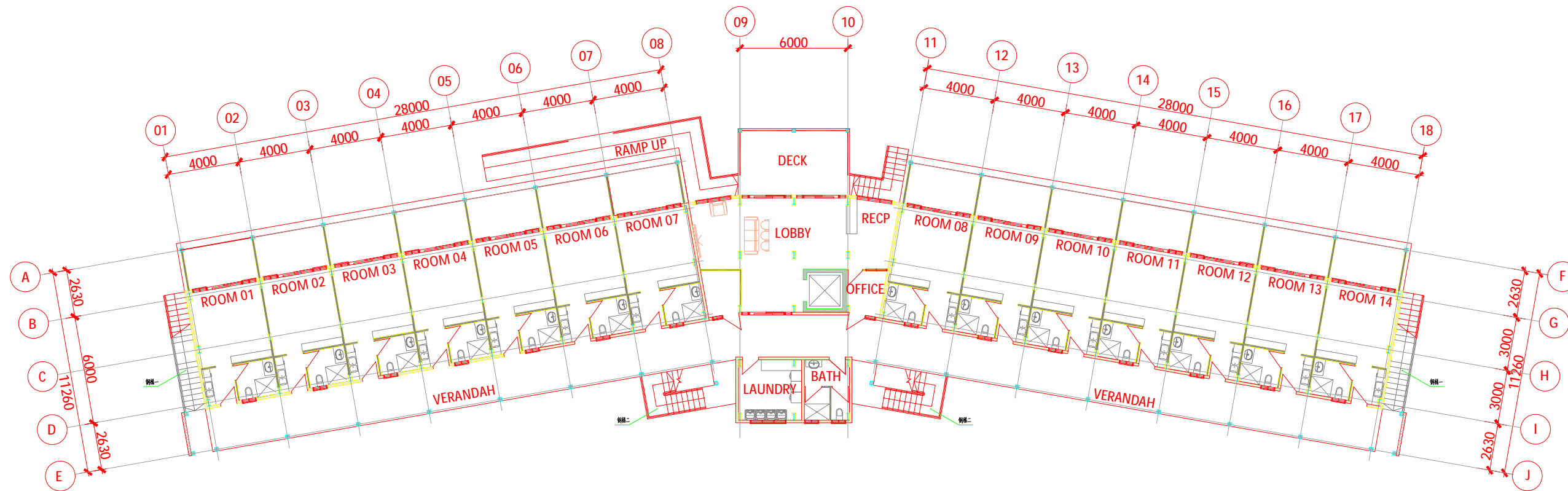

Ground floor plan
1:100

出图记录		
版本	日期	设计

注册执业章	
姓名	专业

审核	审核

项目负责人	项目负责人
专业负责人	专业负责人
审核	审核
校对	校对
设计	设计
绘图	绘图

工程名称	工程名称
子项目名称	子项目名称
图名	图名

工程编号	图别
比例	图号
日期	版本



Hangzhou Xixi Building Co., LTD
 Mr. Cancan Kang
 Cell Phone & WhatsApp & Viber: 008613757163354
 WeChat: 6468873 | Homepage: www.proudc.com
 www.proudc.com | www.cbcprtd.com
 Email: cangcancan@proudc.com
 Add: 22th Floor, Xixi Guangshang, Xiaoshan,
 Hangzhou, China

合作设计
 CO-OPERATION DESIGN

平面示图 KEY PLAN

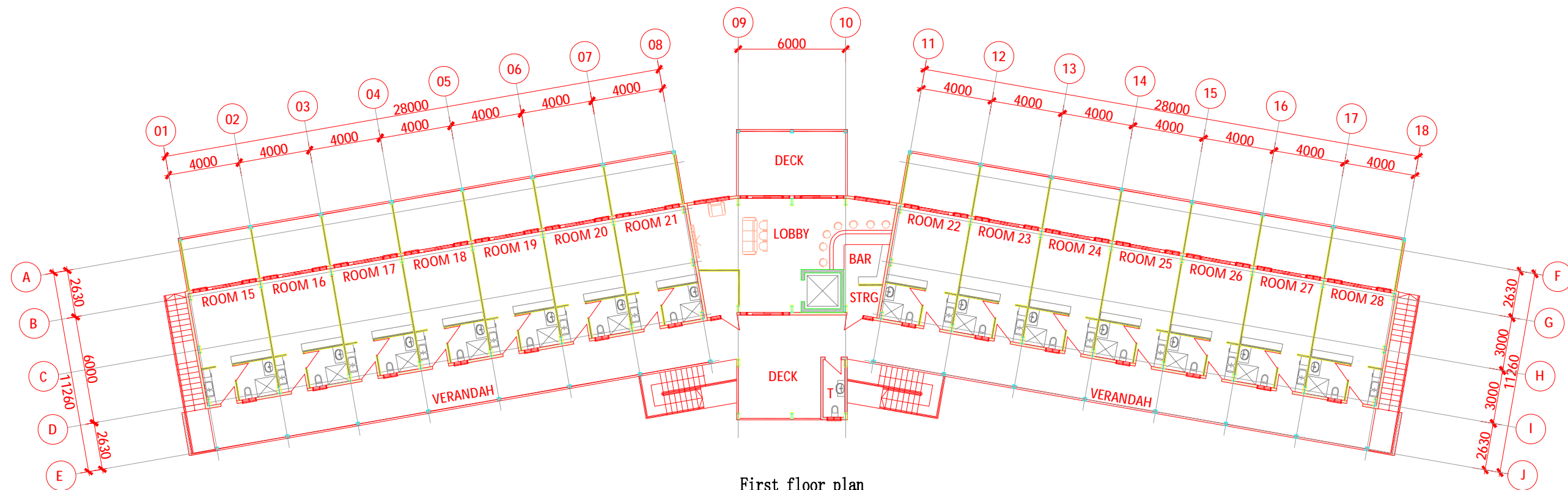

First floor plan
 1:100

出图记录 ISSUE LIST		
版本	日期	设计

注册执业章 REGISTERED SEAL	

注册执业章 REGISTERED SEAL	

审定	审核
项目负责人 PROJECT MANAGER	项目负责人 PROJECT MANAGER
专业负责人 SPECIALIST	专业负责人 SPECIALIST
审核	审核
校对	校对
设计	设计
绘图	绘图

项目信息 PROJECT INFO

工程名称 PROJECT NAME

子项名称 SUB-PROJECT NAME

图名 DRAWING TITLE

工程编号 PROJECT NO.	图幅 A1
比例 1:100	图号 ***
日期 2024	版本号 01



Hangzhou Xixi Building Co., LTD
 Mr. Candan Kang
 Cell Phone & WhatsApp & Viber: 008613757163354
 WeChat: 66048573 | Homepage: www.gprfbldg.com
 www.gprfbldg.com | www.cbcprfbldg.com
 Email: candanbc@qq.com
 Add: 22th Floor, Xinyi Guanghang, Xiaoshan,
 Hangzhou, China

合作设计
 设计日期: 2024.04.10

平面示量: 1:100

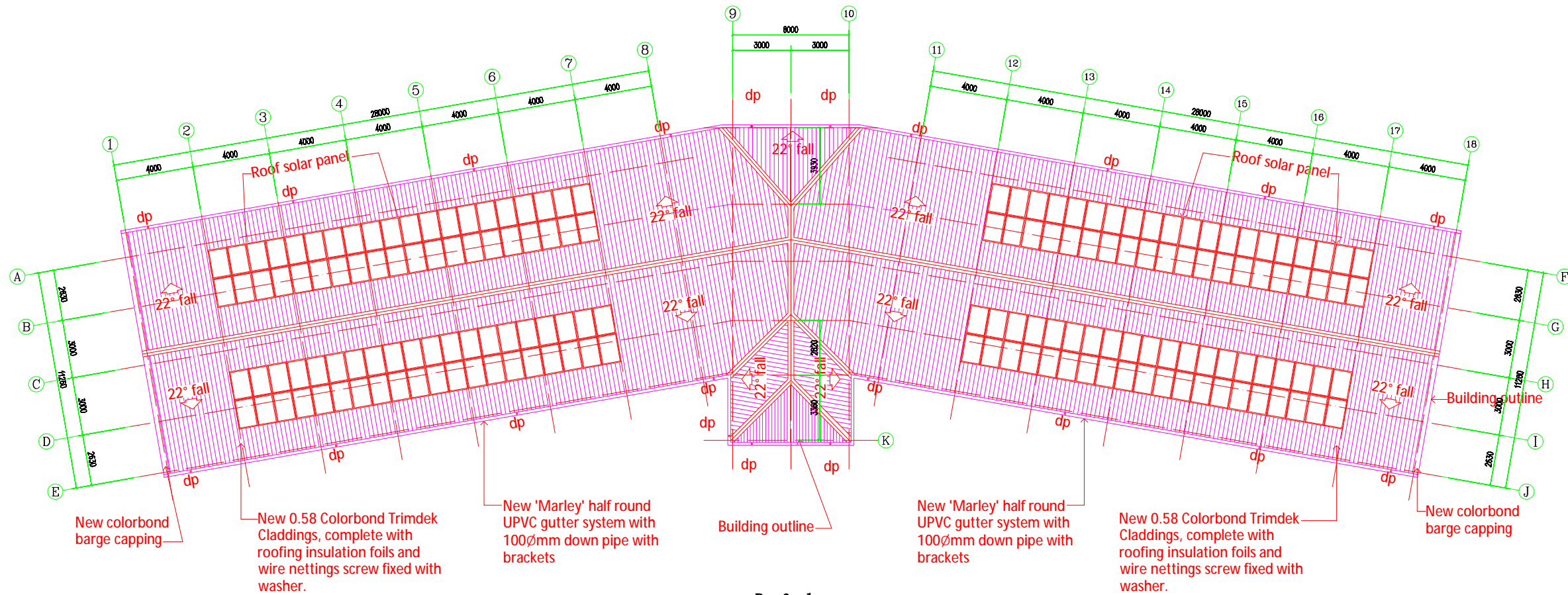

Roof plan 1:100

出图记录		
版本	日期	设计

注册执业章	
姓名	注册编号

姓名	职位

姓名	职位

工程名称	
名称	内容

工程编号	
编号	内容

比例	图号
1:100	
日期	



Hangzhou Xixi Building Co., LTD
 Mr. Cancan Kang
 Cell Phone & WhatsApp & Viber: 008613757163354
 www.prcbuilding.com www.cbcprc.com
 WeChat: 66688573 Homepage: www.prcobc.com
 Email: cangcang@pcc.com
 Add: 22th Floor, Xinyi Guangshun, Xianshan,
 Hangzhou, China

合作设计
 CO-DESIGN (BY)

平面示图: 01Y PLAN

出图记录		
版本	日期	设计

注册执业章
 REGISTERED SEAL

审查	审查
项目负责人 PROJECT MANAGER	项目负责人 PROJECT MANAGER
专业负责人 PROFESSIONAL HEAD	专业负责人 PROFESSIONAL HEAD
审核 CHECK BY	审核 CHECK BY
校对 CHECK BY	校对 CHECK BY
设计 DESIGN BY	设计 DESIGN BY
绘图 DRAW BY	绘图 DRAW BY

工程名称
PROJECT TITLE

子项名称
SUB-PROJECT TITLE

工程编号	图号
PROJECT NO.	01Y
比例	1:100
日期	2024
图名	01

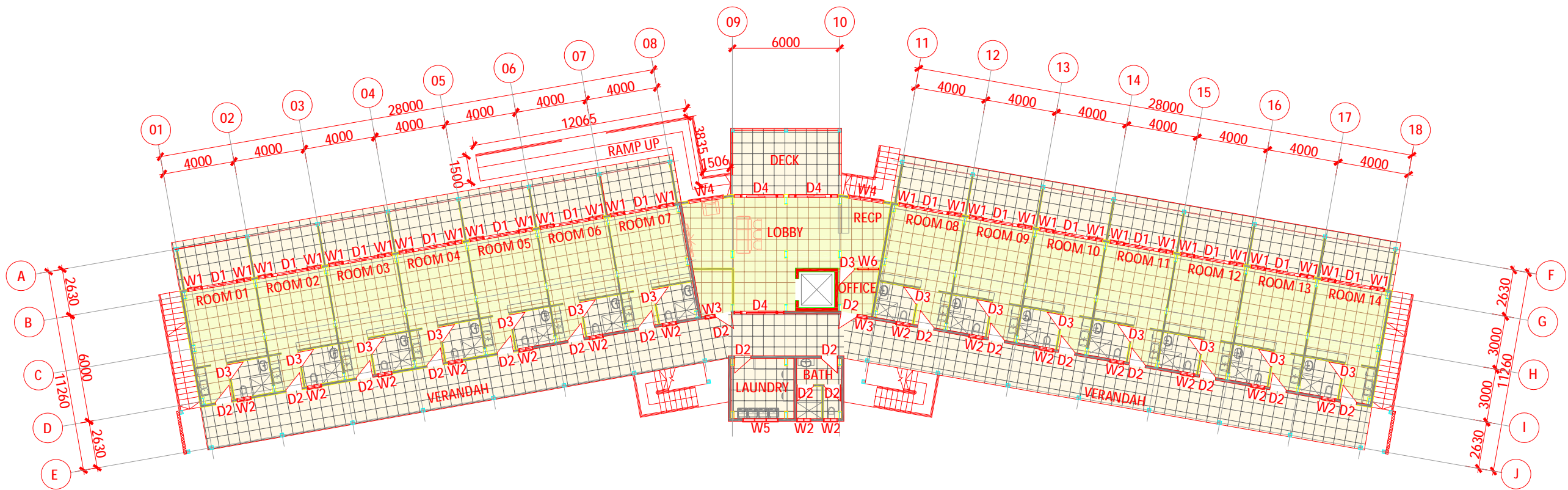

Ground floor door & window & tiles plan
 1:100

专业	姓名	日期
建筑		
结构		
机电		
暖通		
给排水		



Hangzhou Xixi Building Co., LTD
 Mr. Cancan Kang
 Cell Phone & WhatsApp & Viber: 008613757163354
 WeChat: 66048573 | Homepage: www.prcubic.com
 www.prcubebuilding.com | www.dcpred.com
 Email: cancanbo@pcc.com
 Add: 22th Floor, Xinyi Guangshang, Xiaoshan,
 Hangzhou, China

合作设计
 Co-operation Design

平面示图: MY PLAN

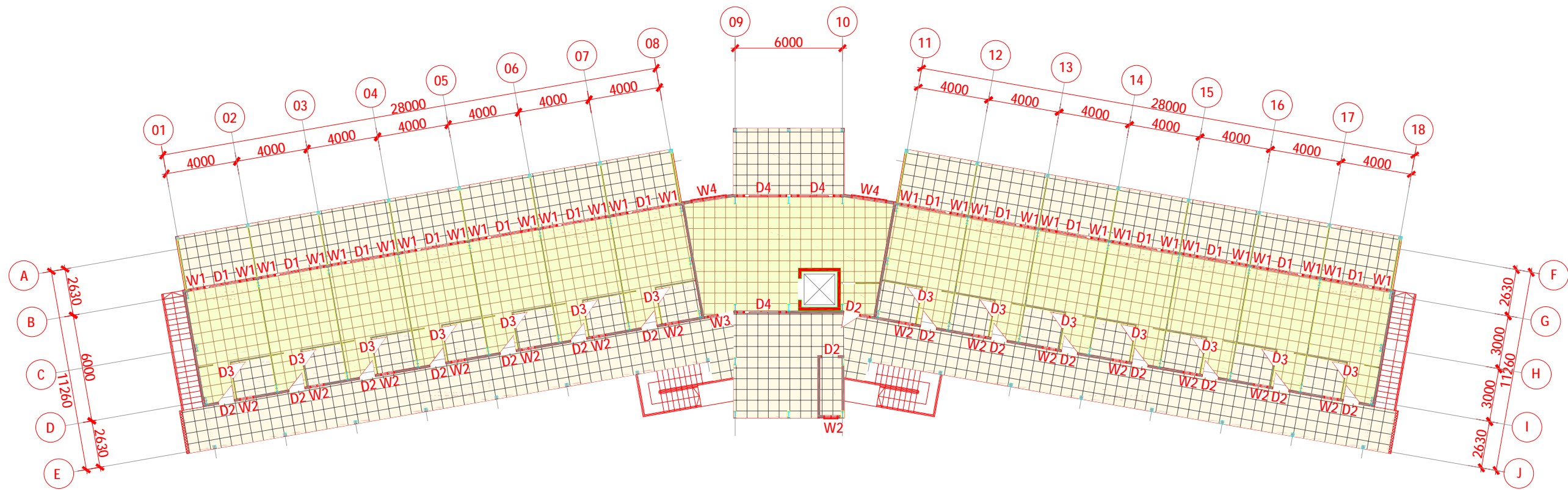

First floor door & window & tiles plan
 1:100

出图记录		
版本	日期	设计

注册执业章		
姓名	注册编号	专业

姓名	职位	姓名	职位

工程名称	
子项目名称	
图名	
工程编号	图别
	A1
比例	图号
1:100	
日期	版本
2024	01



Hangzhou Xixi Building Co., LTD
 Mr. Cancan Kang
 Cell Phone & WhatsApp & Viber: 008613757163354
 WeChat: 66048573 | Homepage: www.groubcb.com
 www.gribuilding.com | www.cbgrid.com
 Email: cancanbc@qq.com
 Add: 22th Floor, Xinyi Guanghang, Xiaoshan,
 Hangzhou, China

合作设计
 COOPERATION DESIGN

平面示图: KEY PLAN

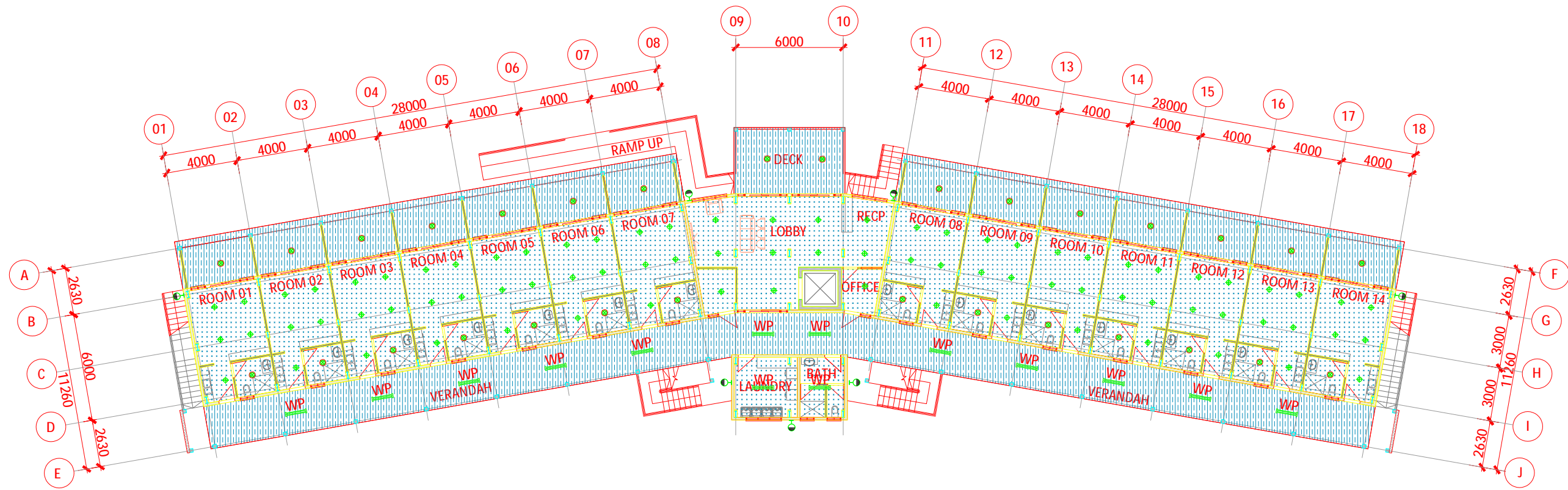

Ground floor ceiling plan
 1:100

出图记录		
版本	日期	设计

注册执业章
 REGISTERED SEAL

审注	审核
项目负责人 PROJECT LEADER	项目负责人 PROJECT LEADER
专业负责人 PROFESSIONAL LEADER	专业负责人 PROFESSIONAL LEADER
审核	审核
校核	校核
设计	设计
绘图	绘图

工程名称
 PROJECT NAME
 子项目名称
 SUB-PROJECT NAME
 冠加公寓
 GUNJIA APARTMENT

工程编号	图号
比例	图号
日期	版本

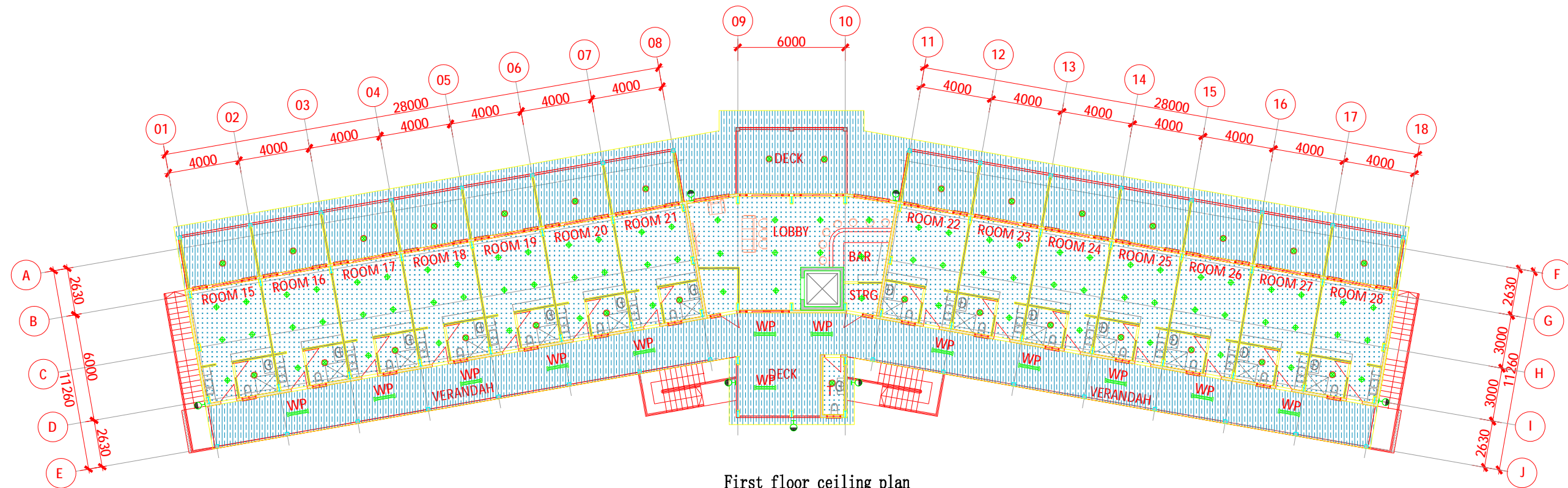

First floor ceiling plan
 1:100

出图记录		
版本	日期	设计

审核表	
审核人	审核日期

注册执业章	
姓名	注册编号

岗位	姓名	审核
项目负责人		
专业负责人		
审核		
校对		
设计		
绘图		

项目信息	
工程名称	项目编号

子项信息	
名称	编号

图名	
名称	编号

工程编号	图号	比例



Hangzhou Xixi Building Co., LTD
 Mr. Candan Kang
 Cell Phone: & WhatsApp & Viber: 008613757163354
 WeChat: 66048573 Homepage: www.grechina.com
 www.grebuilding.com www.dzgrechina.com
 Email: candankang@qq.com
 Add: 22th Floor, Xinyi Guangshang, Xiaoshan,
 Hangzhou, China

合作设计
 Co-operation Design

平图示图: 01Y PLN

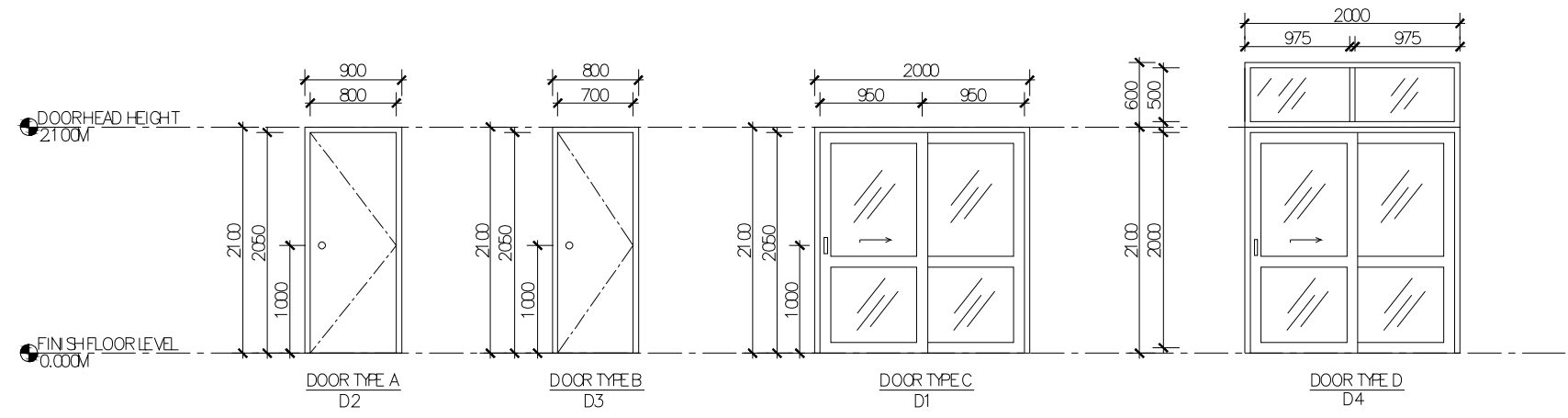
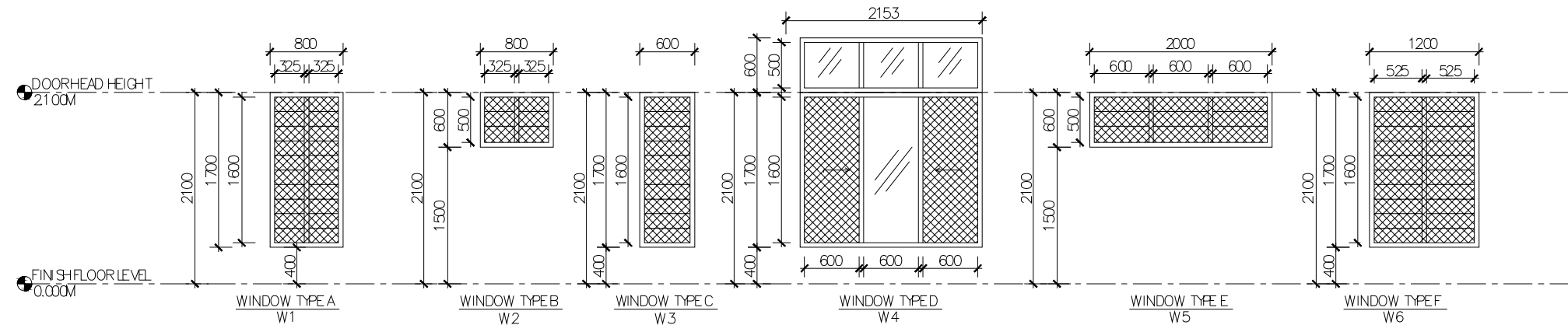

Door & window details
 1:25

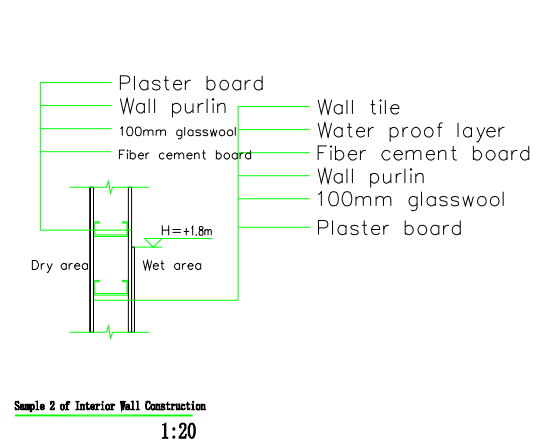
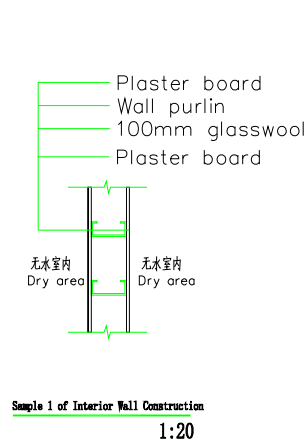
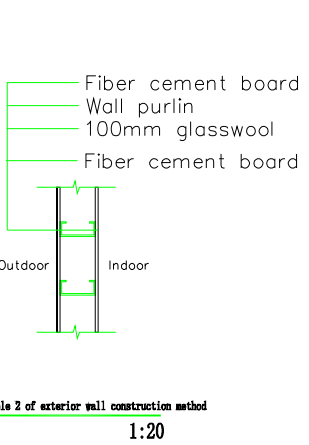
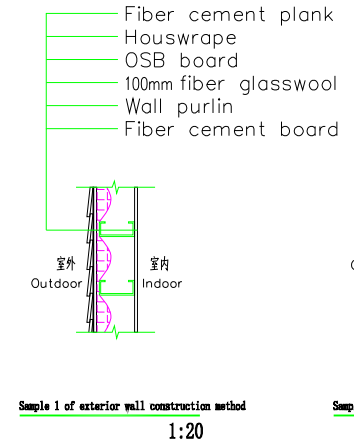
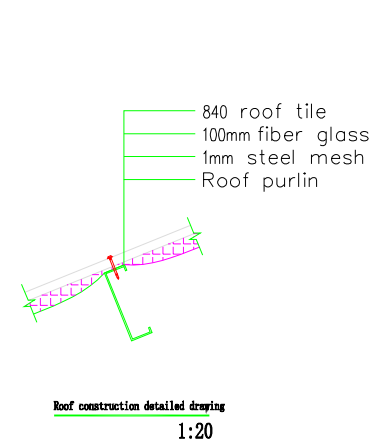

出图记录		
版本	日期	设计

负责人	
姓名	职位

注册执业章	
姓名	职位

姓名	职位

工程名称: 杭州公寓

子项目名称: 杭州公寓

图名: 门窗详图

工程编号	图号	比例	日期



Hangzhou Xixi Building Co., LTD

Mr. Cancan Kang
Cell Phone & WhatsApp & Weibo: 008613757163354
Wechat: 64648573 Homepage: www.proudc.com
www.proudbuilding.com www.ctcpic.com
Email: cangcancb@163.com
Add: 22th Floor, Xixi Guangchang, Xiaoshan,
Hangzhou, China

合作设计

合作设计

平面示图:

REV: PLAN

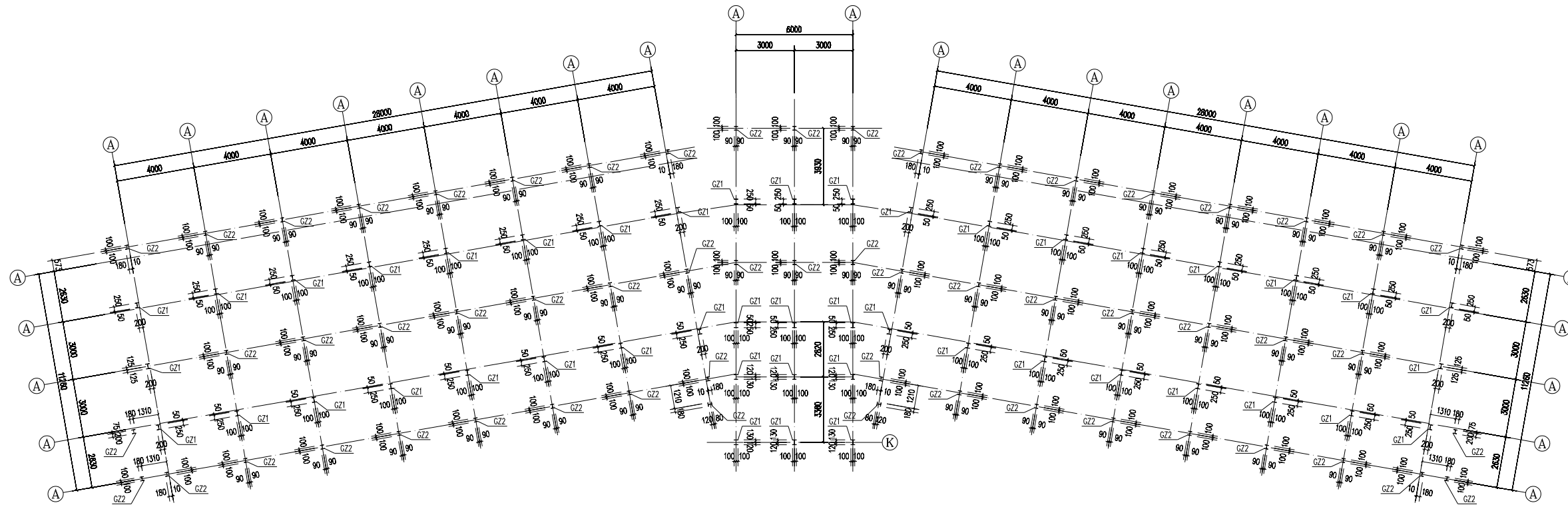

Ground floor columns layout
1:100

Sections

No.	Name	Section	Materials	Remark
GZ1	Column	H250X200X6X10	Q355B	
GZ2	Column	H200X180X6X10	Q355B	

出图记录

版本	日期	设计

修改单

修改单

注册执业章

注册执业章

审核	审核
项目负责人	项目负责人
专业负责人	专业负责人
审核	审核
校对	校对
设计	设计
绘图	绘图

编制和校

编制和校

工程名称

工程名称

子项名称

子项名称

图名

图名

工程编号

工程编号

比例

比例

日期

日期

图号

图号

版本

版本



合作设计
 设计日期: 2024.04.15

平面示图: 01/11

出图记录		
版本	日期	设计

注册执业章	
注册执业章	注册执业章

管 理	管 理
项目负责人	项目负责人
专业负责人	专业负责人
审 核	审 核
校 对	校 对
设 计	设 计
绘 图	绘 图

工程名称	
工程名称	工程名称

工程编号	图 号
比 例	
日 期	

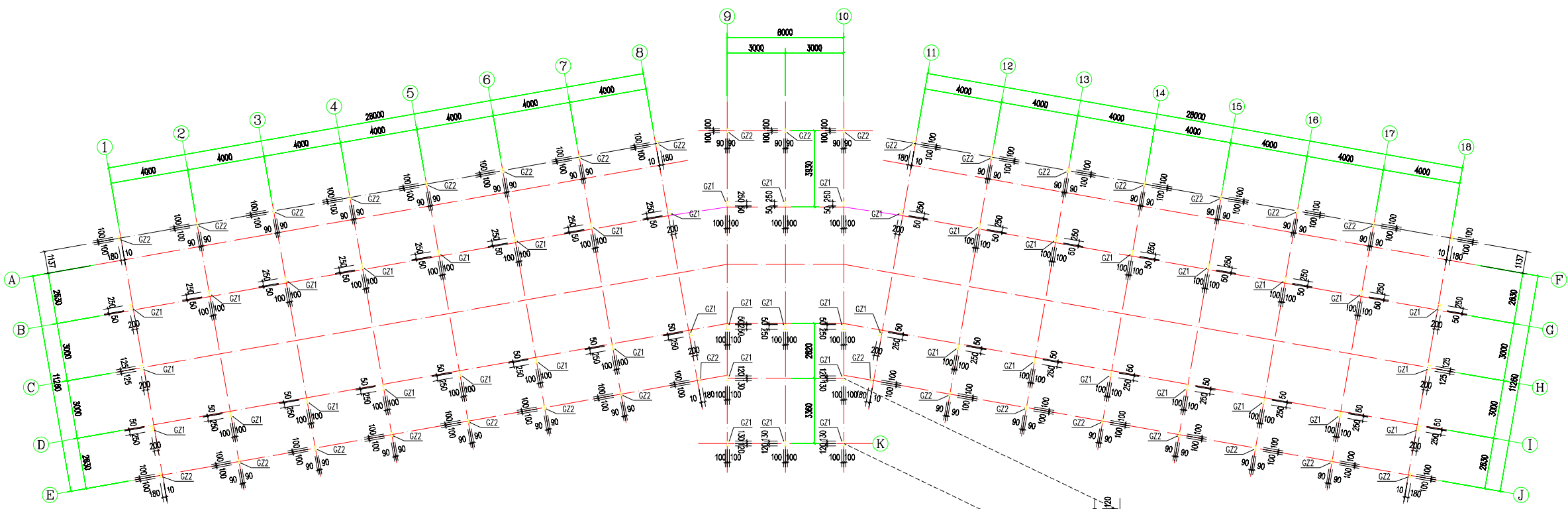

First floor columns layout
 1:100

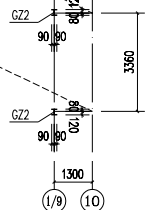

Lifting columns from beams
 1:100

Sections				
No.	Name	Section	Materials	Remark
GZ1	Column	H250X200X6X10	Q355B	
GZ2	Column	H200X180X6X10	Q355B	



合作设计

合作设计

平面示图

REV: 1/1

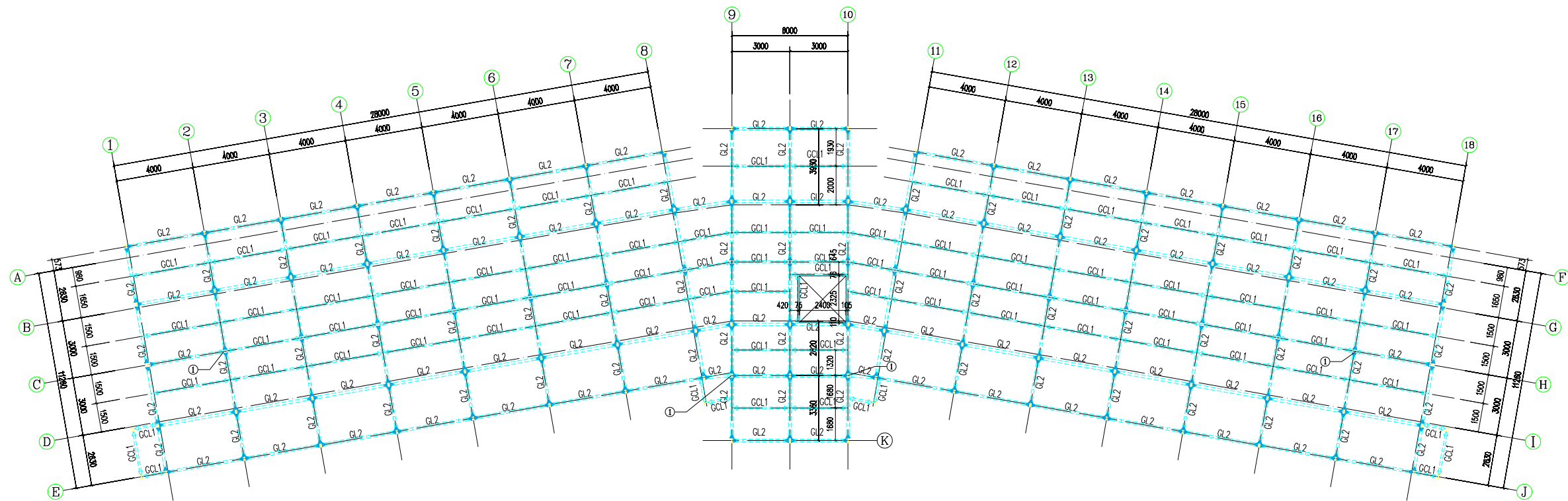

FFL. 3. 250m beams layout:1:100

Unspecified steel beam positions, arranged in the center of the axis or column

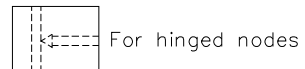

Sections

No.	Name	Section	Material	Remark
GL1	Beam	WH250X160X6X10	Q355B	
GL2	Beam	HN248X124X5X8	Q355B	
GCL1	Beam	HN200X100X5.5X8	Q355B	

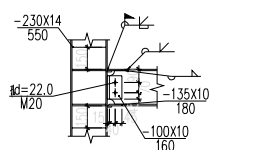

GL1 & GZ1 rigid joint

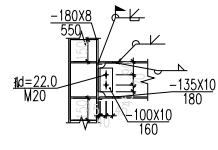

GL1 & GZ2 rigid joint

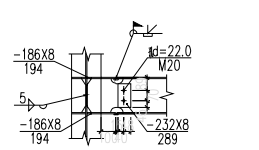

GL2 & GZ1 rigid joint

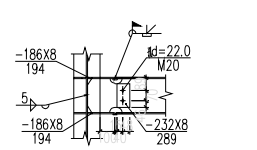

GL2 & GZ2 rigid joint

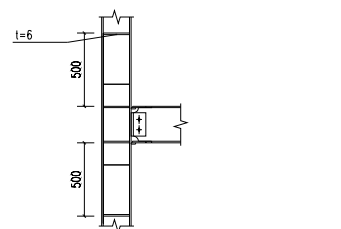

Schematic diagram of node stiffening plate

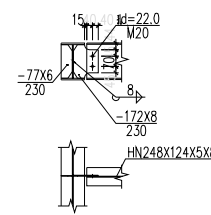

GL2 pin-joint

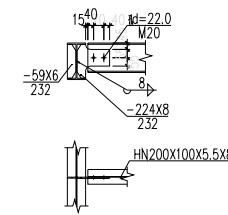

GCL1 pin-joint

出图记录

日期

设计

审核

日期

设计

审核

日期

设计

审核

日期

设计

审核

日期

设计

审核

日期

设计

审核

日期

设计

审核

日期

设计

审核

日期

设计

审核

日期

设计

审核

日期

设计

审核

日期

设计

审核

日期

设计

审核

日期

设计

审核

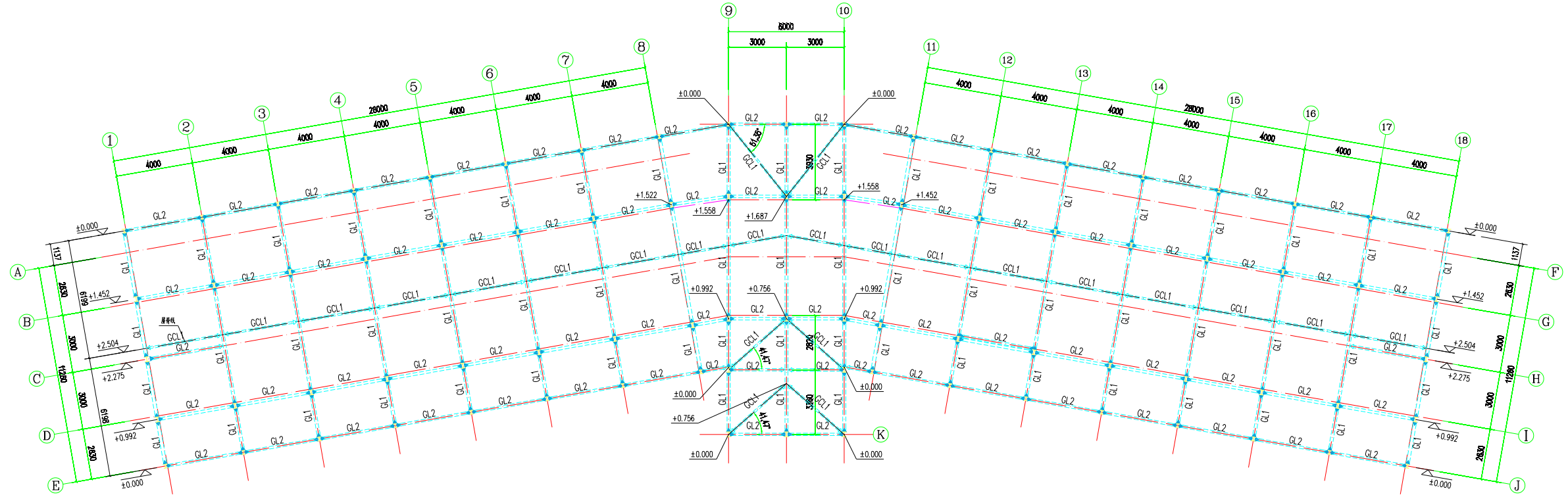

FFL. 6. 450m beams layout 1:100

1. Unspecified steel beam positions, arranged in the center of the axis or column;
2. (+.***). The relative elevation of this floor height.

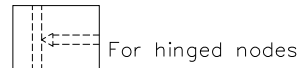

Sections				
No.	Name	section	material	remark
GL1	beam	WH250X160X6X10	Q355B	
GL2	beam	HN248X124X5X8	Q355B	
GCL1	beam	HN200X100X5.5X8	Q355B	

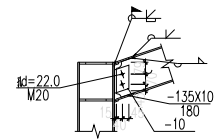

GL1& GZ1 rigid joint

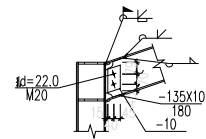

GL1& GZ2 rigid joint

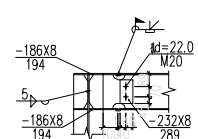

GL2& GZ1 rigid joint

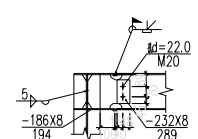

GL2& GZ2 rigid joint

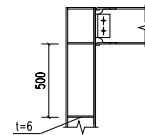
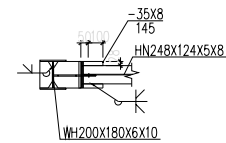
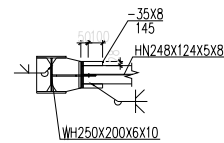

Schematic diagram of node stiffening plate

出图记录		
版本	日期	设计

关联章	
关联章名称	关联章编号

注册执业章	
注册执业章名称	注册执业章编号

姓名	职位	姓名	职位
项目负责人	项目负责	项目负责人	项目负责
专业负责人	专业负责	专业负责人	专业负责
审核	审核	审核	审核
设计	设计	设计	设计
绘图	绘图	绘图	绘图

工程名称	
工程名称	工程名称

工程编号	图别
000	A1
比例 1:100	图号 000
日期 2024	版本 01

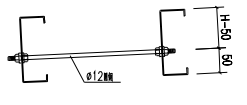
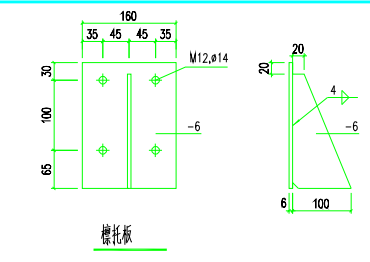

Schematic diagram of roof brace connection

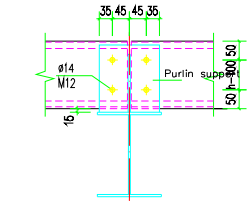

Purlin installation external corner purlin support

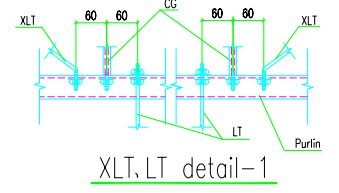
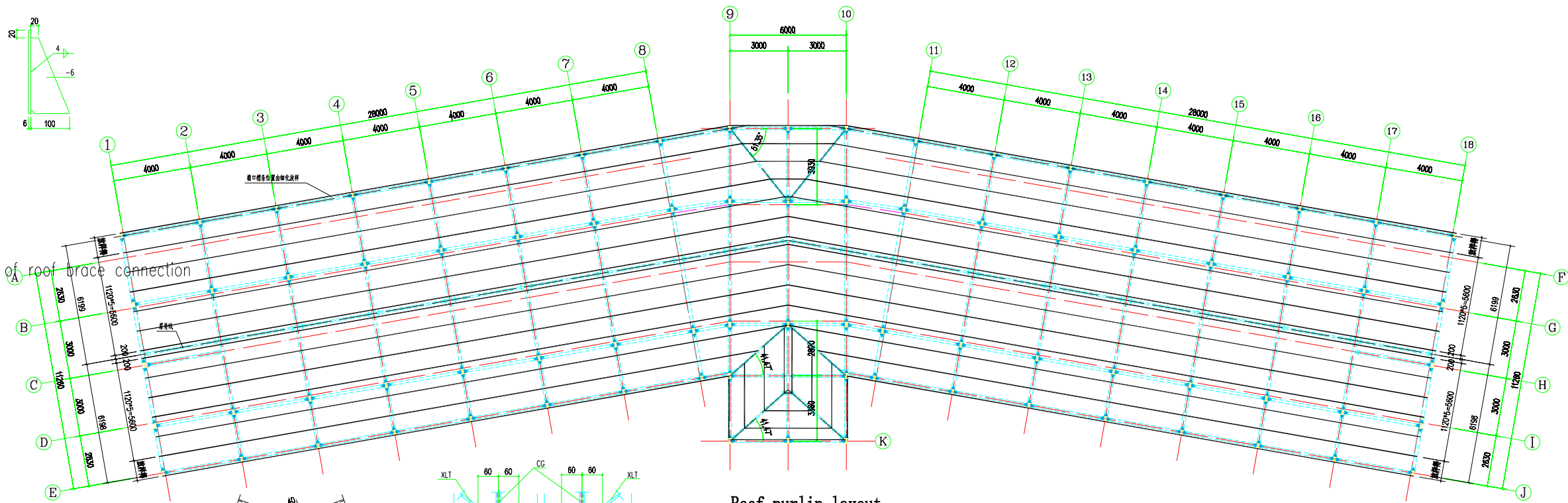

XLT, LT detail-1

Roof purlin layout 1:100

注 1. 未注明檩条均为WLT1, 檩托板间距不大于3m;
 2. 所有未注明的螺栓均为M12普通镀锌螺栓, 檩条上孔径一律为 $\phi 16 \times 20$ 孔, 长轴方向与构件的轴线平行。

Materials list				
No.	Legend	Name	Specifications	Remark
1	WLT1	Purlin	C250X75X20X2.0	Q355B, Galv.
2	LT	straight brace	$\phi 12$	Q235B, Galv.
3	XLT	batter brace	$\phi 12$	Q235B, Galv.
4	CG	arm-tie	$\phi 32 \times 2.5 + \phi 12$	Q235B, Galv.

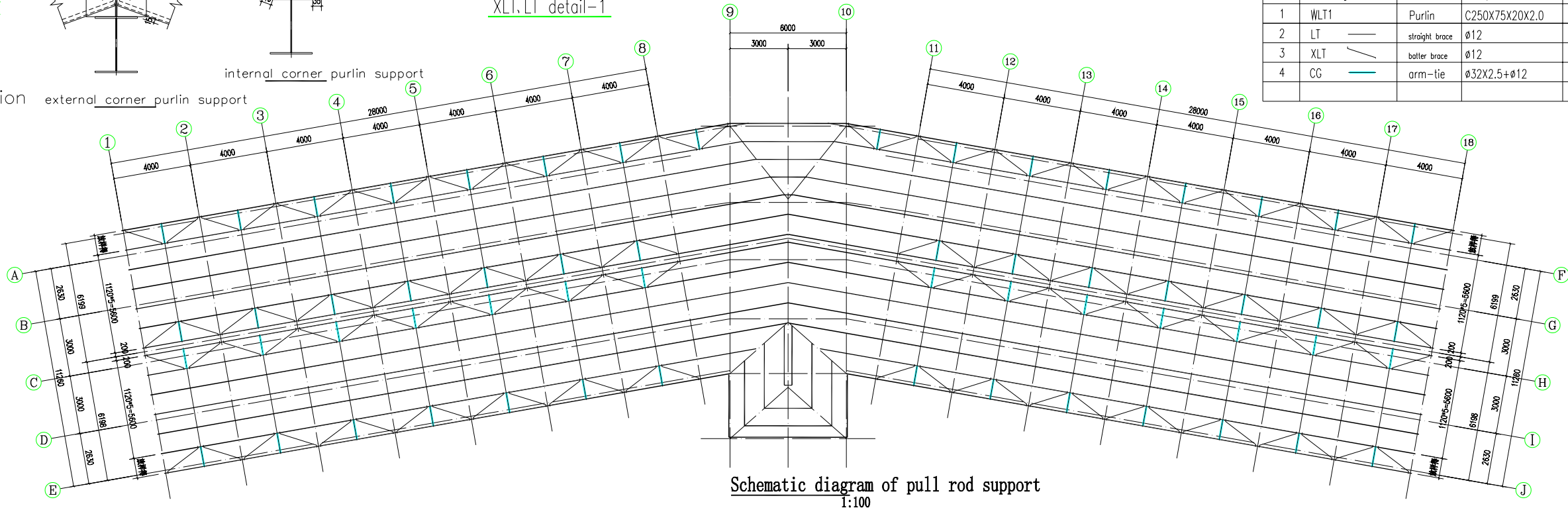

Schematic diagram of pull rod support 1:100



Hangzhou Xixi Building Co., LTD
 Mr. Cancan King
 Cell Phone & WhatsApp & Weiber: 008613757163354
 WeChat: 64048573 | Homepage: www.prcubic.com
 www.prcubic.com | www.cbrchina.com
 Email: CancanKing@qq.com
 Add: 22th Floor, Xixi Guangchang, Xiaoshan,
 Hangzhou, China

合作设计
 设计: 王明

平面设计: 王明

出图记录

版本	日期	设计

洗图章
 姓名: 王明

注册执业章
 姓名: 王明

审核	审核
项目负责人	项目负责人
专业负责人	专业负责人
审核	审核
设计	设计
绘图	绘图

设计日期: 2024

工程名称: 浙江公安

子项名称: 浙江公安

姓名: 王明

姓名: 王明

工程编号: 000

比例: 1:100

日期: 2024

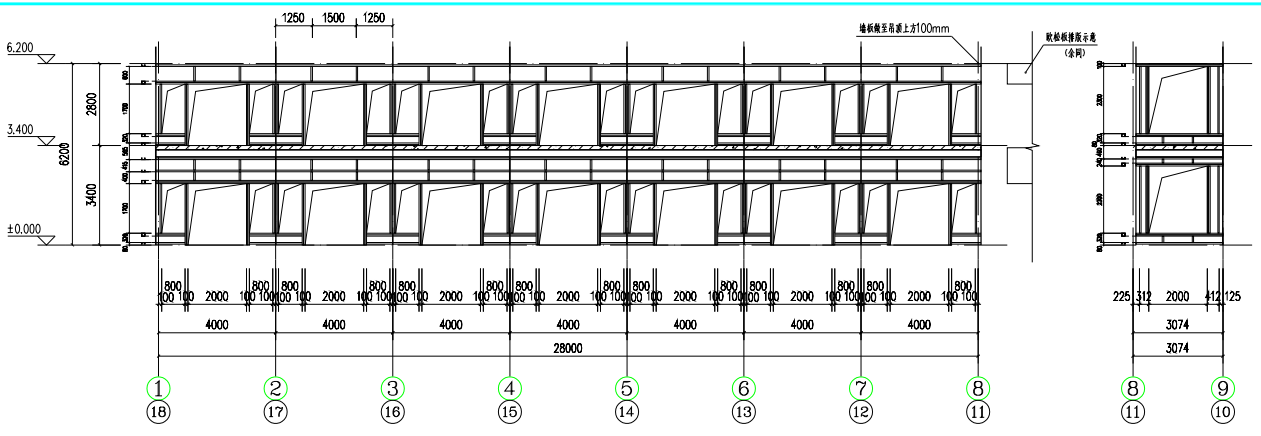

B~G Axis wall frame layout
 1:100

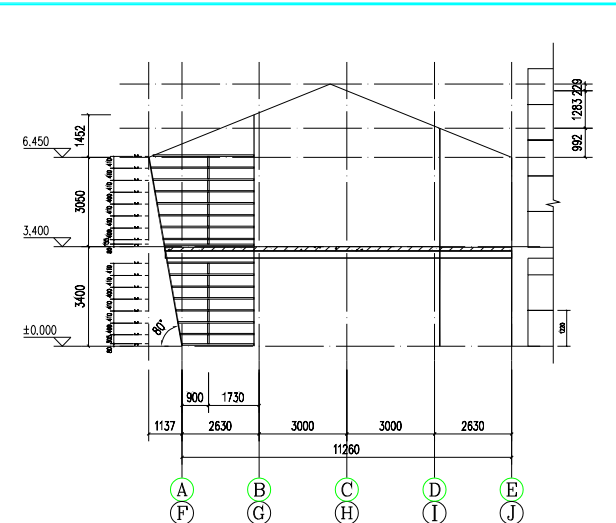
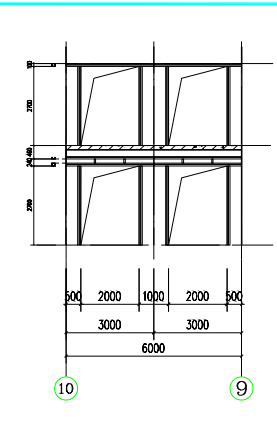

1~8, 11~18 Axis wall frame layout
 1:100

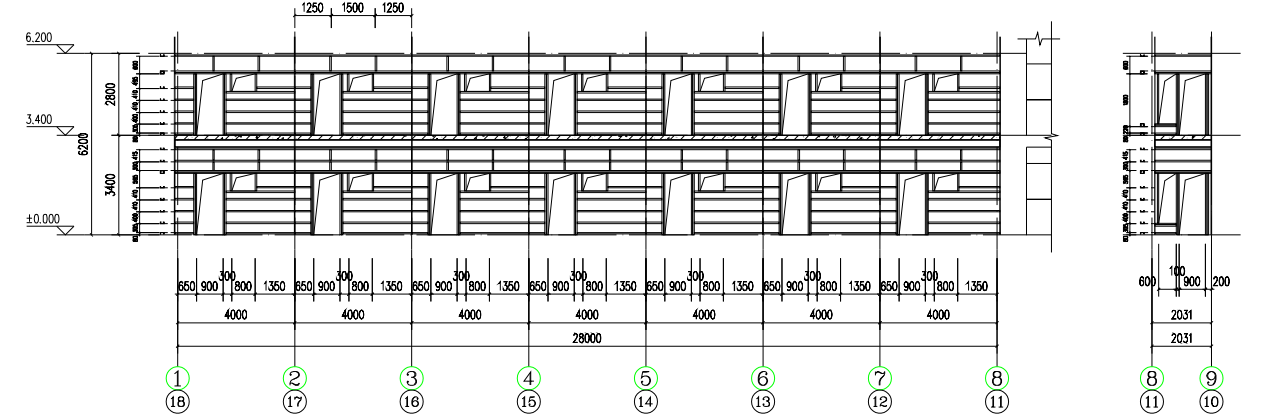

D~I Axis wall frame layout
 1:100

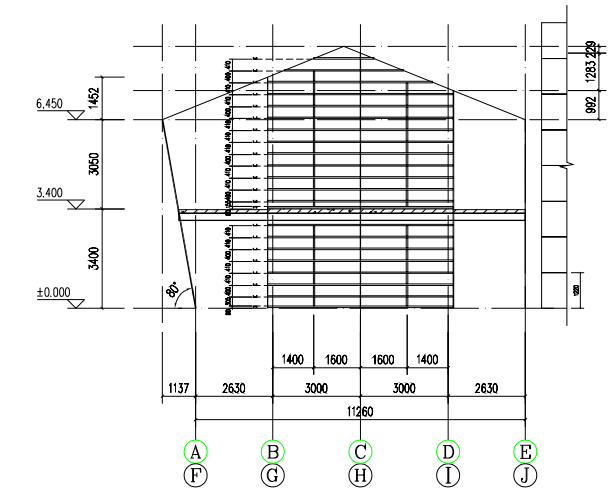
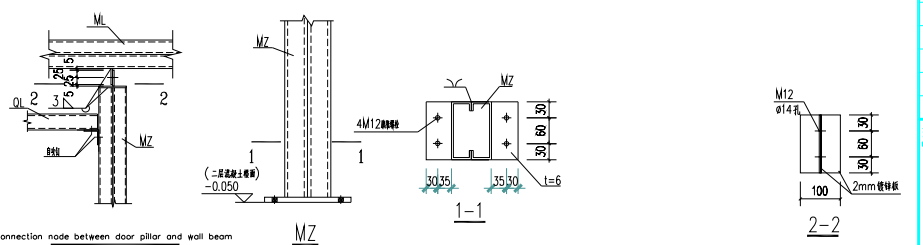
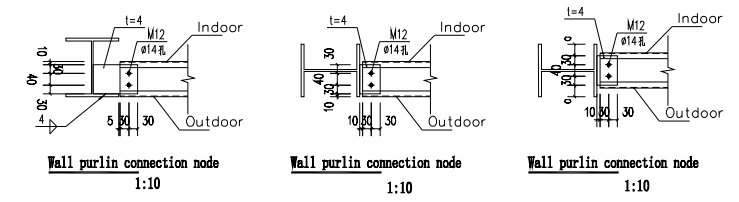
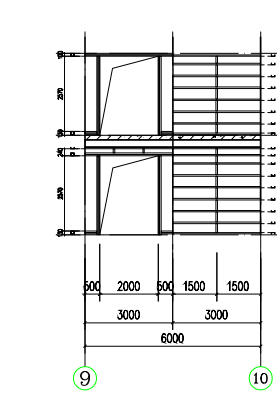

1, 8 Axis wall frame layout
 1:100

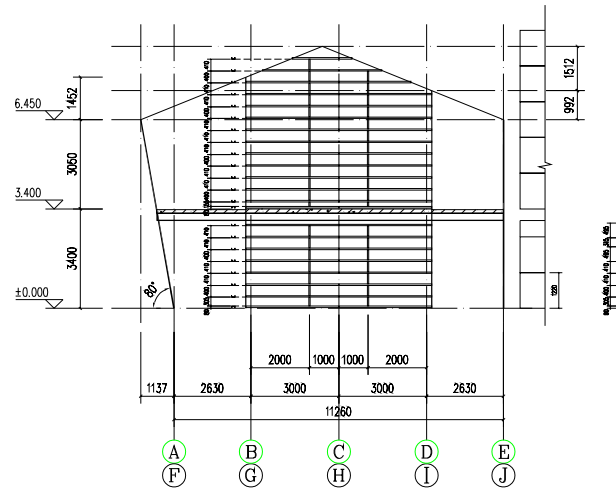

11, 18 Axis wall frame layout
 1:100

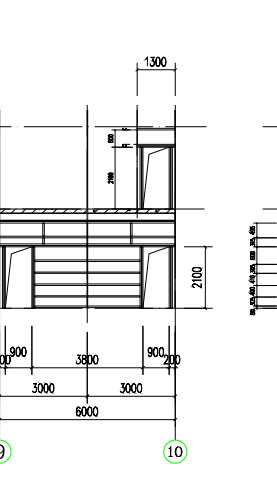

E Axis wall frame layout
 1:100

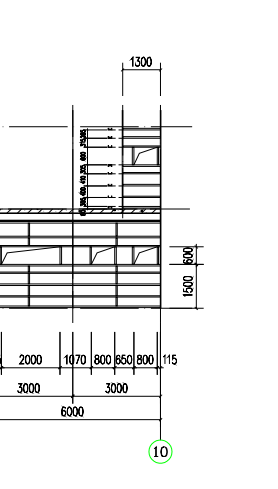

K Axis wall frame layout
 1:100

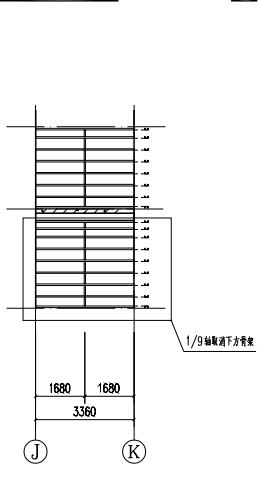

1/9, 10 Axis wall frame layout
 1:100

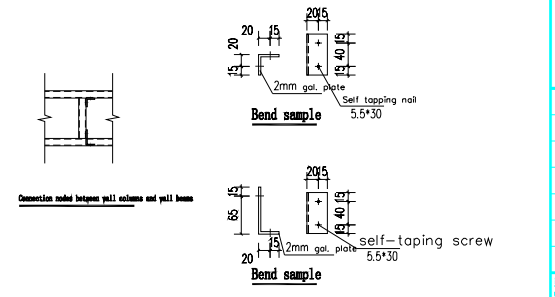

材料表

编号	规格	名称	数量	备注
1	QL1	Purlin	C120X50X20X1.5	Q235B, gal

专业	结构
日期	
审核	
设计	
校对	
制图	

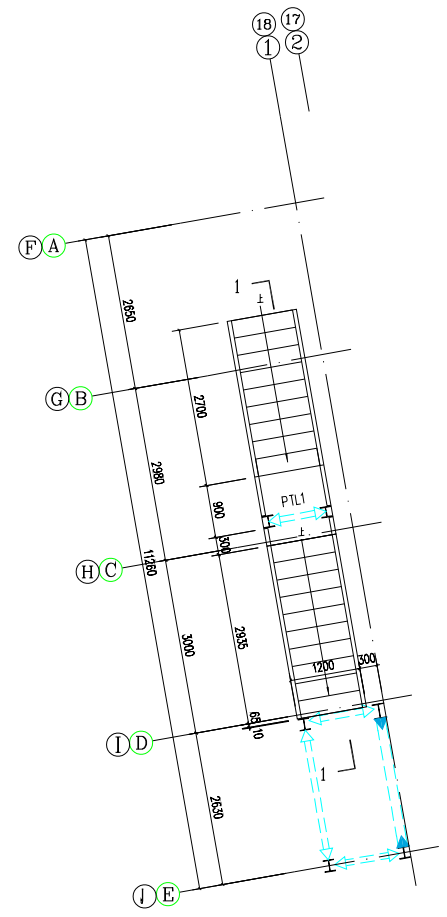

Staircase One Plan
1:50

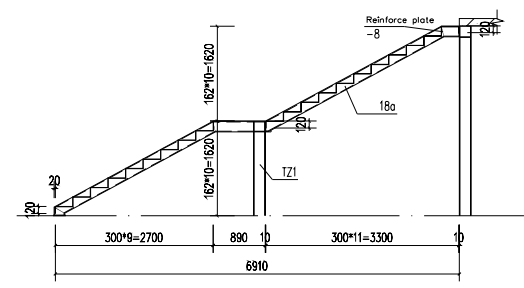

1-1

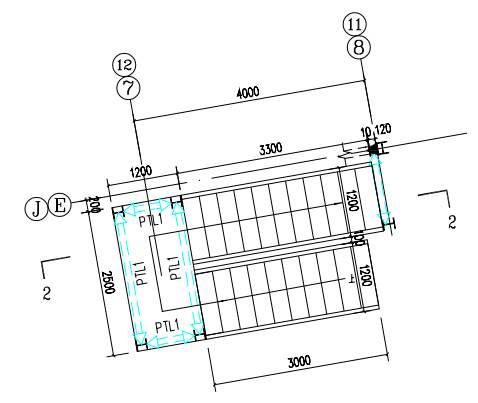

Staircase Two Plan
1:50

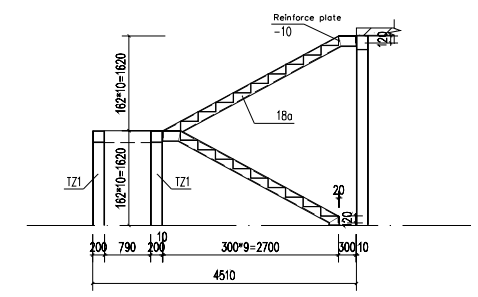

2-2

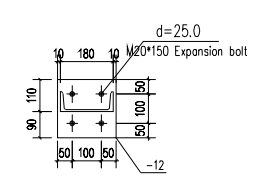

Detailed drawing of Ladder beam column base node
1:10

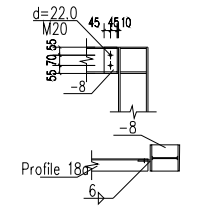

Detailed drawing of Connection between Ladder Beam and Ladder Column

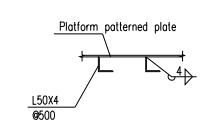

Reinforcement nodes of angle steel for rest platform

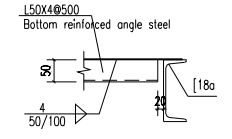

Reinforcement angle steel at the bottom of the rest platform

Sections

No.	Name	Section	Material	Remark
TZ1	Column	H200X180X6X10	Q355B	
TL1	beam	Channel steel 18a	Q235B	
PTL1	beam	HN200X100X5.5X8	Q355B	

- 注:
 1、踏步板(及平台板)采用扁豆型花纹钢板,均为4.0mm厚;
 2、角钢采用 Q235B;
 3、未注明的钢梁、柱、板连接均采用直接焊接;
 4、焊条采用E43、焊脚尺寸除注明者外均应大于或等于焊件厚度;
 5、所有构件尺寸需认真核实后方可下料施工。
 6、钢梁及梯梁与原有柱子的连接采用现场焊接。

Hangzhou Xixi Building Co., LTD
 Mr. Cancan Kang
 Cell Phone: 86048573 | Home: 008613757163354
 WeChat: 86048573 | Homepage: www.precast.com
 www.precastbuilding.com | www.tcxprecast.com
 Email: ckcncastco@qq.com
 Add: 22th floor, Xinyi Guangchang, Xiaoshan,
 Hangzhou, China

合作设计
 设计人: [Name]

平面示数: [Value]

出图记录		
版本	日期	设计

表册数
 [Value]

注册执业章
 [Value]

审定	审核	
项目负责人	项目负责人	
专业负责人	专业负责人	
审核	审核	
设计	设计	
绘图	绘图	

工程名称
 [Value]

子项名称
 [Value]

工程编号	图号	比例
日期	版本	

审核	日期	姓名
设计	日期	姓名
校对	日期	姓名
制图	日期	姓名

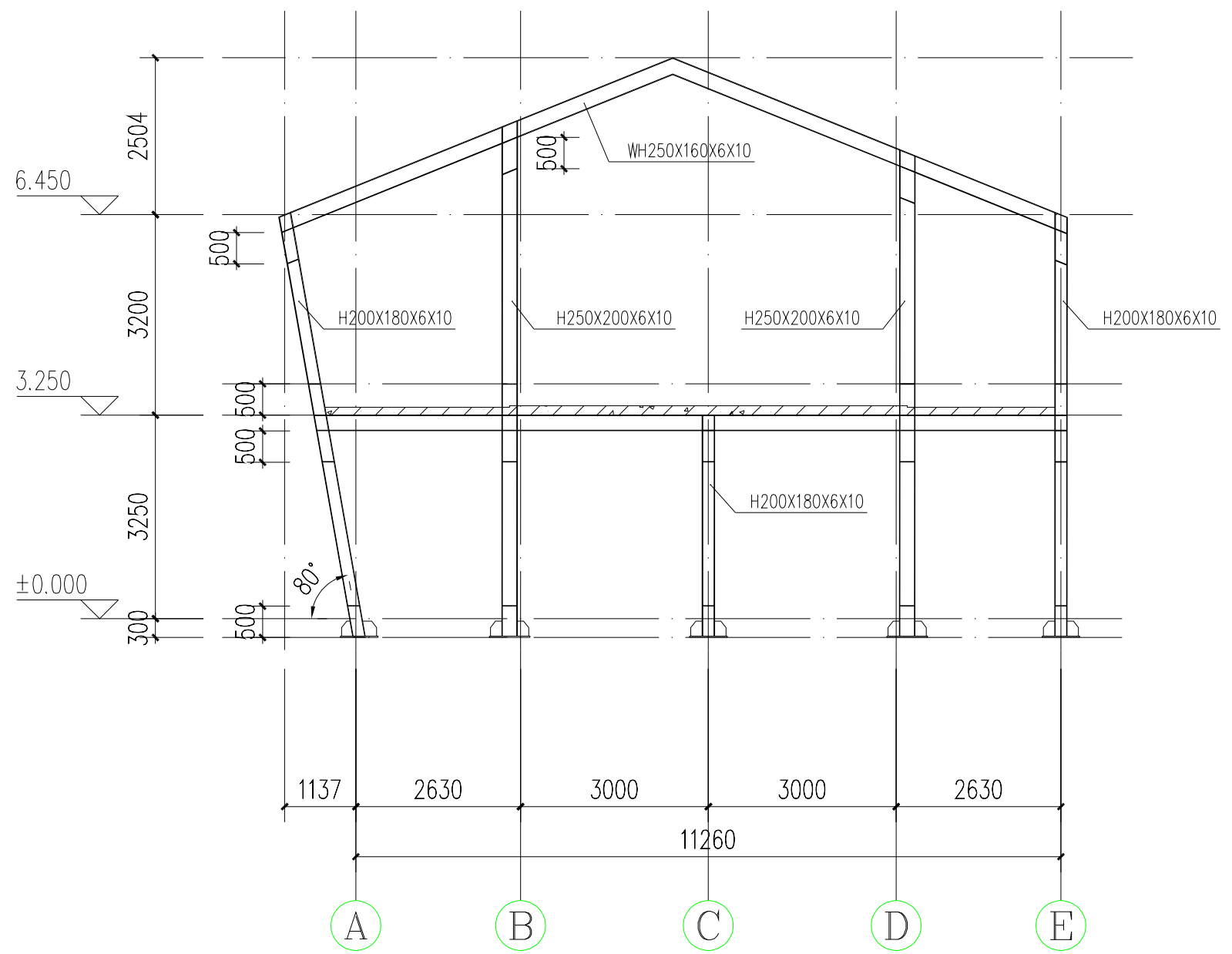

2 Axis ~ 7 Axis Section
1:100

合作设计
Co-Design

平面示图: BY: HJM

出图记录

版本	日期	设计

审核章
CHECK MARK

注册执业章
REGISTERED SEAL

审 定	审 定
项目负责人	项目负责人
专业负责人	专业负责人
审 核	审 核
校 对	校 对
设 计	设 计
绘 图	绘 图

图 名

工程名称

子项名称

图 名

工程编号	图 号	A1
比 例	1:100	图 号
日 期	2024	版 本
		01